16 ročník

RODINNÝ DOM

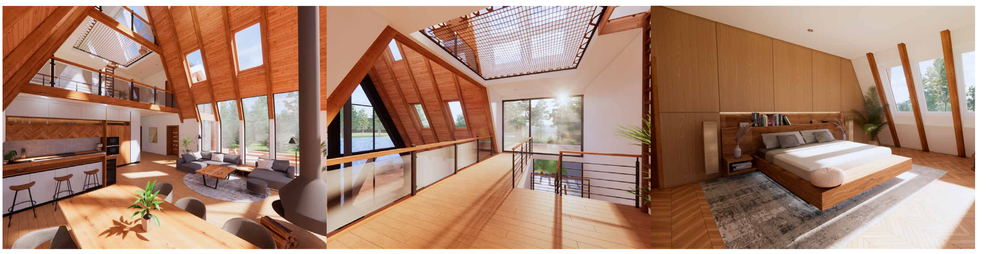

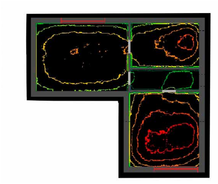

VÝPIS OKIEN

OZN.	DRUH OKNA	ROZMERY	POČET
A	GGL INTEGRA Solar	942x1600 MM	8
B	GGU	780x1600 MM	5
C	GGU INTEGRA Solar	1140x1600 MM	4
D	GIU	1140x920 MM	4
E	GPU	780x1600 MM	1
F	VIU	780x601 MM	1
G	GGU INTEGRA Solar	1340x1600 MM	2
H	VIU	1340x601 MM	2
I	CVP	1200x1200 MM	2

Bond

Martin Halás,
-

Názov projektu: Bond

Dom je navrhnutý uprostred prírody obklopený lesom a jazerom. 1.NP tvorí samotný hlavný vstup, hygienické zariadenia, práčovňa, samostatná spálňa a zimná záhrada. Tu sa rozpína i srdce celého objektu a to priestranná obývacia miestnosť so stravovacou časťou s prístupom na terasu. Nočnou časťou domu je 2.NP zložené z detskej izby a hlavnej spálne s vlastnou kúpelnou a šatníkom. 3.NP je cíp objektu predstavujúci relaxačnú zónu so sieťou a výhľadom na prírodu ako aj na celú dennú časť stavby.
Dom je prevzdušnený a popretkávaný denným svetlom vďaka strešným oknám velux GGL, GGU,GPU, GIU, VIU, CVP a fasádnym oknám, ktoré interiér tiež oteplujú, a prepájajú ho s exteriérom. Naopak tienenie a ochladenie objektu zabezpečujú vonkajšie rolety na oknách, menšia zelená strecha a okolitý les.
Moderný a minimalistický základ vonkajšej stavby,a interiéru zjemnený prírodnými materiálmi vytvára puto medzi modernou architektúrou a prírodou okolo nás. Práve z tohto puta vychádza názov projektu „Bond".

Cena zamestnancov VELUX

Martin Halás

BOND

Stredná priemyselná škola stavebná, Cabajská 4, Nitra

Ing. Sylvia Bezáková

VELUX®

16 ročník

RODINNÝ DOM

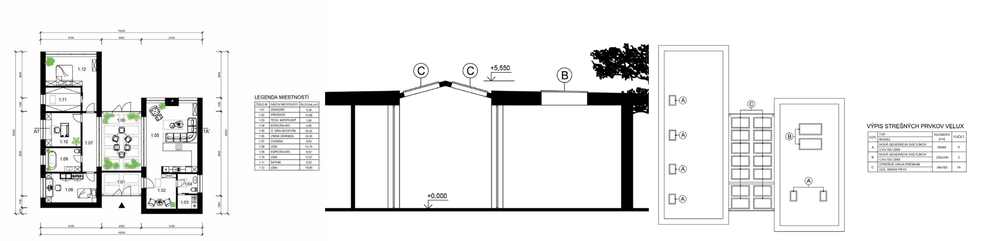

AMATI

Natália Žofčáková,
AMATI

Názov projektu: AMATI

Dom inšpirovaný láskou Rómea a Júlie možno definovať ako svätyňu, kde je každý architektonický detail a prvok interiéru preniknutý vášňou, oddanosťou a tragikou romantiky ikonického páru. Je to obydlie, v ktorom sa ozývajú nadčasové témy zakázanej lásky, túžby a obety.

Názov vznikol zo slova v talianskom jazyku: amati (zaľúbenci), ktoré dokonalo vystihuje koncept návrhu. Rodinný dom je situovaný v blízkosti ľúbostného mesta Banská Štiavnica, a práve vďaka svojmu umiestneniu pozemok domu obohacuje krása okolitej nedotknutej prírody. Je tvorený jedným nadzemným podlažím, jeho dispozícia pozostáva z dennej a nočnej časti, ktorá je prepojená najvýraznejším prvkom – centrálnou zimnou záhradou plnou rozkvitnutých kvetov, ktorá slúži ako srdce domova, spája obytné priestory a vytvára prostredie pre stolovanie – pomyselné puto lásky zaľúbencov.

Dizajn domu sa nesie spojením klasickej elegancie a moderného šarmu, z ktorých vznikol jedinečný eklektický interiér. Dom disponuje najmodernejšími strešnými oknami a svetlíkmi VELUX, ktoré umožňujú prenikanie dostatočného množstva prirodzeného svetla hlboko do vnútorných priestorov. Tento dizajnový prístup minimalizuje potrebu umelého osvetlenia počas dňa, znižuje spotrebu energie a podporuje udržateľné životné prostredie.

Spojením týchto prvkov vznikol domov, ktorý nielenže zachytáva podstatu lásky Rómea a Júlie, ale slúži aj ako

Odmena

Natália Žofčáková

AMATI

Stredná priemyselná škola stavebná a geodetická, Lermontovova 1, Košice

Ing. Arch. Petra Radvániová

VELUX®

16 ročník

RODINNÝ DOM

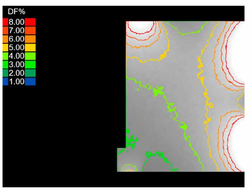

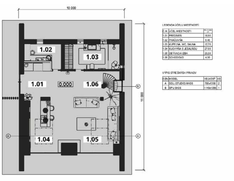

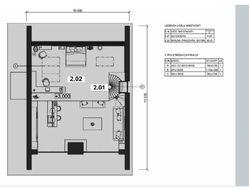

Glatt hem

Laura Gajdošová,
Tomáš Spevák

Názov projektu: Glatt hem

Dvojpodlažný rodinný dom je dokonalým spojením škandinávskeho štýlu a prírodného prostredia. Jeho architektúra vyniká využitím predovšetkým prírodných materiálov, ako sú drevo a kameň, čo vytvára harmonický vzhľad, ktorý sa skvele spája s okolitým lesným prostredím.
Na prvom nadzemnom podlaží sa nachádza denná časť domu, ktorá obsahuje kuchyňu prepojenú s obývacím priestorom, čo vytvára otvorený a pohodlný priestor pre rodinný život. Ďalej tu nájdeme práčovňu a kúpeľňu so saunou. Nočná časť domu je umiestnená na druhom poschodí, čo zabezpečuje pokoj a súkromie.
Vonku je k dispozícii terasa s výhľadom do lesa, ideálne miesto na oddych a relaxáciu. Súčasťou exteriéru je tiež bazén, ktorý ponúka osvieženie v teplých letných dňoch. Parkovisko nablízku domu zabezpečuje pohodlné a bezpečné parkovanie.

Odmena

Laura Gajdošová
Tomáš Spevák

GLATT HEM

Stredná priemyselná škola stavebná, Cabajská 4, Nitra

Ing. Sylvia Bezáková

VELUX®

16 ročník

RODINNÝ DOM

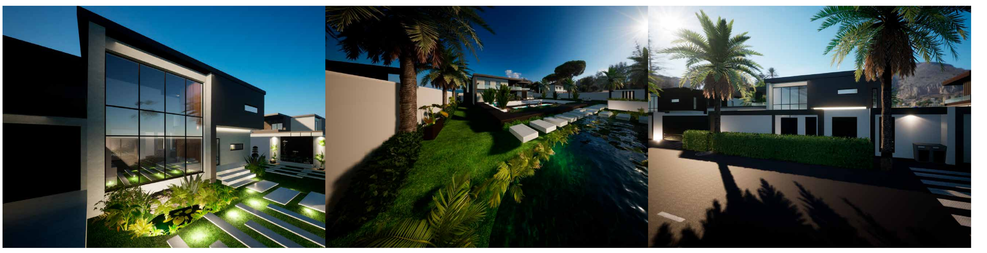

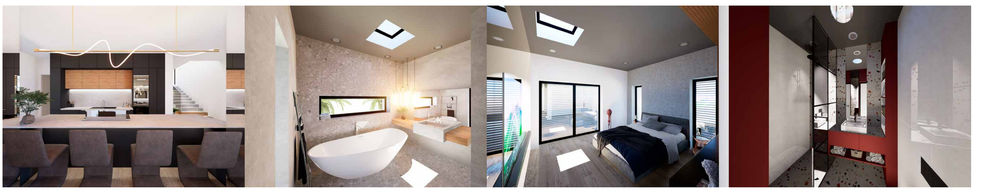

WAVE HOUSE

Barbora Fedáková,
-

Názov projektu: WAVE HOUSE

"WAVE HOUSE" - elegantný dvojpodlažný dom v industriálnom štýle, ktorý sa nachádza na pobreží Floridy, ponúkajúc výhľad na modré vlny Atlantiku. Premyslené dispozičné riešenie rozdeľuje dom na dennú(1.NP) a nočnú časť (2.NP), čo zabezpečuje prostredie na oddych a relaxáciu. Vysoké okná, naberajú denné svetlo do každého kúta, vytvárajúc útočisko plné života . Navyše strešné svetlíky a svetlovody VELUX poskytujú ďalší prúd svetla, prenikajúci hlboko do interiéru. Jeho dizajn je navrhnutý s dôrazom na funkčnosť, luxus a estetiku, čo robí z tohto domu skutočné útočisko pre tých, ktorí túžia po dokonalom spojení moderného životného štýlu a pohodlia pobrežného bývania.

Odmena

Barbora Fedáková

WAVE HOUSE

Stredná priemyselná škola stavebná a geodetická, Lermontovova 1, Košice

Ing. Arch. Petra Radvániová

VELUX®

16 ročník

RODINNÝ DOM

PROJECT X

Marián Gemmel,
Anna Tóthová

Názov projektu: PROJECT X

Rodinný dom je moderný a svojimi vnútornými priestormi uspokojí nároky na bývanie pre trojčlennú rodinu. Vstupné dvere do domu vás privedú do predsiene, z ktorej sa dostaneme na začiatok chodby. Tá voľne prechádza do nočnej časti domu, kde sa nachádza spálňa, detská izba a kúpeľňa s WC. V dennej časti sa nachádza spojená obývacia izba s kuchyňou, ktorá je riešená veľkopriestorovo. Priestor v dennej časti je určený na posedenia s rodinou a hosťami pri jedle, taktiež umožňuje aj výstup na terasu.

3. miesto

Marián Gemmel
Anna Tóthová

PROJECT X

Stredná priemyselná škola stavebná, Cabajská 4, Nitra

Marián Gemmel

VELUX®

16 ročník

RODINNÝ DOM

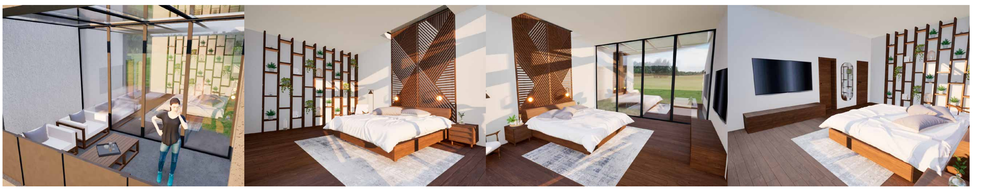

CUBE HOUSE

Marianna Vargová,
-

Názov projektu: CUBE HOUSE

Koncept CUBE HOUSE predstavuje trojpodlažný dom, ktorý harmonicky splýva s okolitou prírodou, keďže je elegantne zapustený do terénu. Jeho architektúra sa vyznačuje výrazným použitím ocele a skla, čo umožňuje prirodzené prenikanie svetla do každého kúta domu. Exteriér je dotvorený robustnou betónovou fasádou, čo dodáva domu charakter.

Tento dom je navrhnutý pre pohodlné bývanie štvorčlennej rodiny. Dvojpodlažná štruktúra rozdeľuje priestor na dennú a nočnú zónu. Na druhom podlaží sa nachádza denná časť, zatiaľ čo nočná časť je situovaná na treťom podlaží. Obe časti sú spojené elegantným schodiskom, ktoré vedie cez impozantnú zimnú záhradu, vytvárajúc unikátnu atmosféru a prostredie pre domov.

2. miesto

Marianna Vargová

CUBE HOUSE

Stredná priemyselná škola stavebná a geodetická, Lermontovova 1, Košice

Ing. Arch. Petra Radvániová

VELUX®

16 ročník

RODINNÝ DOM

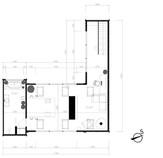

Sun Odyssey

Jiří Holek

Sun Odyssey, dům, který zkrotí slunce z recyklovaných kontejnerů, položených do přírody tak, aby se vám z něj nechtělo odcházet, aby vás probouzel ranní úsvit, lákal celodenní výhled a chránil odpolední stín. V projektu byly použity střešní okna Velux GLL tak, aby byl maximalizován prostup denního světla.
Na střeše se nachází celkem 26 solárních panelů pro samostatnou obnovu elektřiny.
Nemovitost se nachází daleko od rušných cest pro pohodlí a klid, ale zároveň je zařízena tak, aby nerušila noční život v lese.

1. miesto

Milan Jurek
Vladislav Boytsan

DOM HARMÓNIA

Stredná Priemyselná Škola Stavebná a Gedoetická, Drieňová 35, Bratislava

Ing. Arch. Katarína Lavrinčíková

VELUX®